

**INFORME FINAL DE LA COMISIÓN TEMPORAL
DE COMUNICACIÓN Y DEBATES.**

**CONSEJO ESTATAL ELECTORAL Y DE PARTICIPACIÓN CIUDADANA
DE SAN LUIS POTOSÍ**

INTRODUCCIÓN

Los debates desempeñan un papel fundamental en las democracias modernas al proporcionar un espacio crucial para la expresión de ideas, la confrontación de perspectivas y la evaluación pública de propuestas políticas. Estos encuentros fomentan la transparencia, permiten a la ciudadanía conocer las posturas de las y los candidatos sobre cuestiones cruciales, y contribuyen a la formación de una ciudadanía informada. Además, los debates promueven el escrutinio público y la rendición de cuentas, ya que quienes en ellos participan deben enfrentarse a interrogantes directas y defender sus visiones ante la audiencia.

Los debates no solo fortalecen el tejido democrático al fomentar la participación ciudadana y la deliberación, sino que también juegan un papel esencial en la construcción de sociedades en las que la diversidad de opiniones se valora y se respeta.

El Proceso Electoral Local 2024 en San Luis Potosí estuvo enmarcado en un contexto de incertidumbre presupuestal, una nueva distritación electoral, una ley electoral que se aplicaba por primera vez en la que se estableció, un inicio del proceso electoral al 2 de enero del año de la elección, la participación de candidaturas de grupos en situación de vulnerabilidad y una reducción en el tiempo para campañas de solamente cuarenta días y la obligación de llevar a cabo debates en cada uno de los quince distritos electorales del estado.

Ante todo, esto el Consejo Estatal Electoral y de Participación Ciudadana de San Luis Potosí con un sentido de responsabilidad tomó la determinación de llevar a cabo de manera presencial los quince debates establecidos en la legislación, sino que además realizar cinco debates para las alcaldías de los cinco municipios con la mayor lista nominal en el estado: San Luis Potosí, Soledad de Graciano Sánchez, Ciudad Valles, Rioverde y Matehuala.

Para ello se llevaron a cabo una serie de actividades que se presentan en este informe entre ellas la actualización del Reglamento Para La Organización, Promoción Y Difusión De Debates Públicos Entre Candidaturas A Puestos De Elección Popular En El Estado De San Luis Potosí, la transmisión de los mismos, el aval de realización de debates por parte de medios de comunicación, la gestión institucional para las sedes, el establecimiento de una Mesa de Representantes, la capacitación a las personas moderadoras, la implementación de un modelo de debates práctico y atractivo para la ciudadanía y el acercamiento de preguntas hechas por la ciudadanía, entre otras.

Todo este trabajo teniendo siempre a la ciudadanía como principal objetivo y en el centro de los trabajos que realizó esta Comisión Temporal de Comunicación y Debates.

INTEGRACIÓN DE LA COMISIÓN

De conformidad con lo establecido en el Artículo 15 inciso b) del Reglamento de Trabajo en Comisiones del Consejo estatal Electoral y de Participación Ciudadana fue creada la Comisión Temporal de Comunicación y Debates mediante el ACUERDO CG-2023-OCT-113 de fecha 31 de octubre de 2023. Asimismo, mediante acuerdo **CTCYD/SO/01/02** la Comisión aprobó quedar integrada de la siguiente manera:

INTEGRANTE	CARGO
Mtro. Marco Iván Vargas Cuellar	Consejero Presidente de la Comisión
Mtra. Zelandia Bórquez Estrada	Consejera Comisionada
Dr. Adán Nieto Flores	Consejero Comisionado
Mtro. Juan Manuel Ramírez García	Consejero Comisionado
Mtra. Graciela Díaz Vázquez	Consejera Comisionada

Además, cuenta con una Secretaría Técnica Propietaria a cargo de la persona titular de la Dirección de Comunicación Electoral y una Secretaría Técnica Suplente a cargo de la persona titular de la Jefatura de Producción Audiovisual.

OBJETIVOS

En su Plan de Trabajo la Comisión estableció como objetivos:

Objetivo General

Establecer las actividades que, de acuerdo a sus atribuciones, la Comisión Temporal de Comunicación y Debates debe llevar cabo para la organización y difusión de los debates electorales durante el Proceso Electoral Local 2024.

Objetivos Específicos

- Establecer un Cronograma de Trabajo para la Comisión
- Actualizar el Reglamento para la organización, promoción y difusión de debates públicos entre candidatas y candidatos a puestos de elección popular en el Estado de San Luis Potosí, que aprobado para el Proceso Electoral Local 2020-2021.
- Establecer un Modelo Único de Debates para el Proceso Electoral Local 2023.
- Crear las directrices para la selección de Personas Moderadoras de Debates.
- Presentar una Propuesta de Cronograma de Realización de Debates
- Proponer, capacitar y coordinar las actividades que llevarán a cabo los Organismos Electorales Desconcentrados para la realización de los Debates.

SESIONES

La Sesión Temporal de Comunicación y Debates llevó a cabo 12 Sesiones de las cuales 10 fueron de carácter Ordinario y dos Extraordinarias en periodo comprendido de 14 de noviembre de 2022 al 30 de agosto de 2024.

DEBATE	Facebook					Youtube		
	REPRODUCCIONES	ALCANCE	REACCIONES	COMENTARIOS	COMPARTIDOS	VISUALIZACIONES	REACCIONES	COMENTARIOS
DISTRITO I MATEHUALA	35,300	19,779	243	275	74	1,200	12	0
DISTRITO II SALINAS	34,800	26,311	259	1,448	51	314	2	0
DISTRITO III SANTA MARÍA DEL RÍO	9,800	6,379	138	808	48	542	11	0
DISTRITO IV SAN LUIS POTOSÍ	12,500	7,830	297	2,365	71	763	13	4
DISTRITO V SAN LUIS POTOSÍ	9,200	4,935	209	1,380	49	489	15	1
DISTRITO VI SAN LUIS POTOSÍ	9,700	5,690	193	1,307	63	804	13	1
DISTRITO VII SAN LUIS POTOSÍ	7,500	4,003	126	388	34	1,300	23	8
DISTRITO VIII SAN LUIS POTOSÍ	NA	NA	NA	NA	NA	3,600	61	14
DISTRITO IX SOLEDAD	NA	NA	NA	NA	NA	1,200	22	10
DISTRITO X SOLEDAD	NA	NA	NA	NA	NA	1,000	22	9
DISTRITO XI RIOVERDE	13,500	10,319	65	37	27	633	11	0
DISTRITO XII CÁRDENAS	19,600	9,744	258	693	116	201	2	0
DISTRITO XIII CIUDAD VALLES	14,600	11,933	231	1,032	116	829	11	1
DISTRITO XIV TAMUÍN	12,300	9,074	198	466	80	439	10	0
DISTRITO XV TAMAZUNCHALE	13,600	8,955	200	916	47	142	4	0

SEDES Y CALENDARIO

A través de los trabajos de esta Comisión se acordó que los debates fueran realizados preferentemente en instituciones educativas del estado que se encontraran en los límites geográficos de los distritos electorales para garantizar una imparcialidad en las sedes.

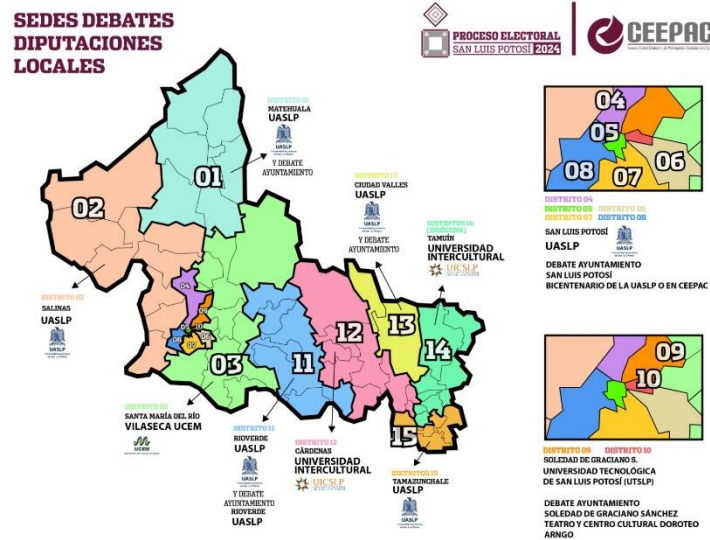

De igual forma se estableció que los debates distritales se llevarán a cabo en cada cabecera distrital en un horario vespertino con la finalidad de que la ciudadanía pudiera seguir su transmisión, sin programar su realización en fines de semana.

PROCESO ELECTORAL SAN LUIS POTOSÍ 2024

CALENDARIZACIÓN DEBATES PARA DIPUTACIONES LOCALES Y POSIBLES DEBATES AYUNTAMIENTOS

CEEPAC

	LUNES	MARTES	MIÉRCOLES	JUEVES	VIERNES	SÁBADO	DOMINGO
ABRIL	1	2	3	4	5	6	7 1er Debate Presidencial
	8	9	10	11	12	13	14
	15	16	17	18	19	20 Inicio Campañas	21
	22	23	24 DISTRITO I (Matehuala) 18:00 Hrs.	25 DISTRITO II (Salinas) 18:00 Hrs.	26 DISTRITO III (Santa María del Río) 18:00 Hrs.	27	28 2do Debate Presidencial
	29	30 DISTRITO IV (San Luis Potosí) 17:00 Hrs. DISTRITO V (San Luis Potosí) 19:30 Hrs.					
MAYO			1	2 DISTRITO VI (San Luis Potosí) 17:00 Hrs. DISTRITO VII (San Luis Potosí) 19:30 Hrs.	3 DISTRITO VIII (San Luis Potosí) 18:00 Hrs.	4	5
	6	7 DISTRITO IX (Salinas) 17:00 Hrs. DISTRITO X (Soledad de Graciano S.) 19:30 Hrs.	8	9 DISTRITO XI (Ríoverde) 17:00 Hrs. AYUNTAMIENTO (Ríoverde) 19:30 Hrs.	10	11	12
	13 DISTRITO XII (Cárdenas) 18:00 Hrs.	14	15 DISTRITO XIII (Ciudad Valles) 17:00 Hrs. AYUNTAMIENTO (Ciudad Valles) 19:30 Hrs.	16 DISTRITO XIV (Indígena) (Tamau) 18:00 Hrs.	17 DISTRITO XV (Tamazunchale) 18:00 Hrs.	18	19 3er Debate Presidencial
	20 AYUNTAMIENTO (Matehuala) 18:00 Hrs.	21	22 AYUNTAMIENTO (Soledad de Graciano S.) 18:00 Hrs.	23	24 AYUNTAMIENTO (San Luis Potosí) 18:00 Hrs.	25	26
	27	28	29 Concluye Campañas	30 VEDA ELECTORAL	31 VEDA ELECTORAL		
							2 DE JUNIO JORNADA ELECTORAL

FORMATO

En una estrecha comunicación con la Mesa de Representantes se determinó un modelo de debates único con la finalidad de poder llevar a cabo los 20 debates calendarizados de manera práctica y que las candidaturas se familiarizaran con el mismo. Se establecieron dos bloques temáticos y bolsas de tiempo para réplicas, contrarréplicas y responder alusiones personales.

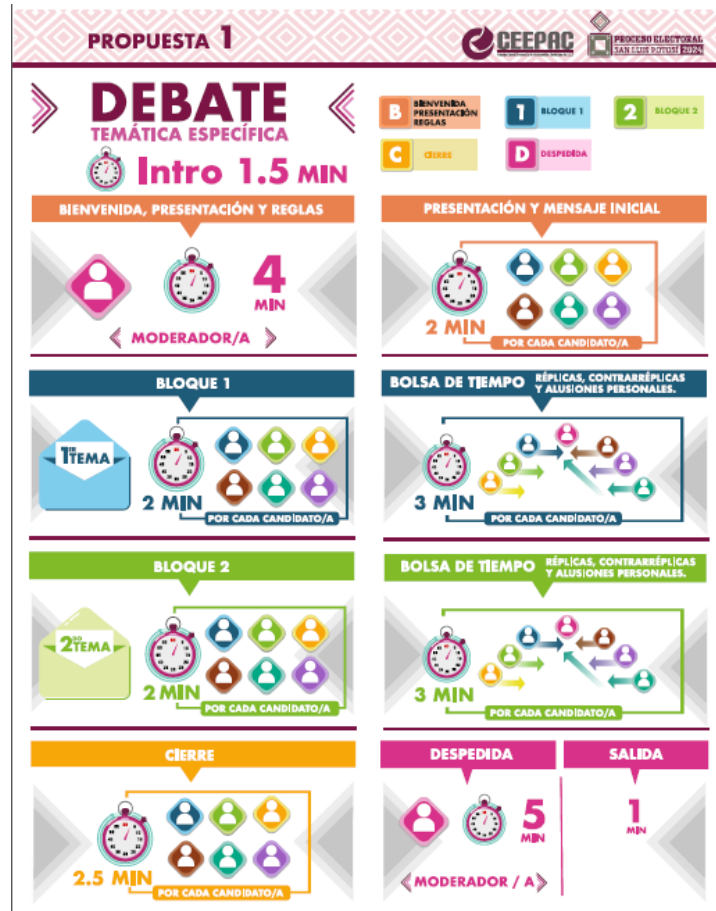

TRANSMISIÓN

La transmisión de los debates se llevó a cabo a través de las Redes Sociales del Consejo Estatal Electoral de Participación Ciudadana, a la cual se sumaron medios de comunicación del estado, estas transmisiones presentaron un alto número de interacciones con la ciudadanía.

DEBATE	FECHA	SEDE	MODERACIÓN	TRANSMISIÓN
DISTRITO 1 CABECERA DISTRITAL ELECTORAL MATEHUALA	<u>MIÉRCOL</u> <u>ES 24 DE</u> <u>ABRIL</u> 18.00 HRS.	<i>Unidad Académica Multidisciplinaria Región Altiplano UASLP</i>	MARCO MORENO VELEZ	https://www.youtube.com/watch?v=z-TtKm2sSFA
DISTRITO 2 CABECERA DISTRITAL ELECTORAL SALINAS	<u>JUEVES</u> <u>25 DE</u> <u>ABRIL</u> 18.00 HRS.	<i>Coordinación Académica Región Altiplano Oeste UASLP</i>	MARCO MORENO VELEZ	https://www.youtube.com/watch?v=5zqW8S0WBd8
DISTRITO 3 CABECERA DISTRITAL ELECTORAL SANTA MARÍA DEL RÍO	<u>VIERNES</u> <u>26 DE</u> <u>ABRIL</u> 18.00 HRS.	UNIVERSIDAD DEL CENTRO DE MÉXICO UCEM VILASECA	CARLA GABRIELA HERNÁNDEZ MORENO	https://www.youtube.com/watch?v=SO9ADhfmrvM
DISTRITO 4 SAN LUIS POTOSÍ	<u>MARTES</u> <u>30 DE</u> <u>ABRIL</u> 17.00 HRS.	CENTRO CULTURAL UNIVERSITA RIO BICENTENA RIO UASLP	ERIKA SALGADO BUSTAMANTE	https://www.youtube.com/watch?v=L0pgek_iuWM
DISTRITO 5 SAN LUIS POTOSÍ	19:30 HRS.			https://www.youtube.com/watch?v=GVF-19ABXIY

DISTRITO 6 SAN LUIS POTOSÍ	<u>JUEVES</u> <u>2 DE</u> <u>MAYO</u> 17:00 HRS.	SECRETARÍA DE VINCULACIÓN UNIVERSITARIA UASLP	PACO NUÑEZ	https://www.youtube.com/watch?v=l2kCtC2881c
DISTRITO 7 SAN LUIS POTOSÍ	19:30 HRS.			https://www.youtube.com/watch?v=XB0rIPkAKx4
DISTRITO 8 SAN LUIS POTOSÍ	<u>VIERNES</u> <u>3 DE</u> <u>MAYO</u> 18.00 HRS.	SECRETARÍA DE VINCULACIÓN UNIVERSITARIA UASLP	CARLA GABRIELA HERNÁNDEZ MORENO	https://www.youtube.com/watch?v=jjRrbo-5FVc
DISTRITO 9 SOLEDAD DE GRÁCIANO SÁNCHEZ	<u>MARTES</u> <u>7 DE</u> <u>MAYO</u> 17:00 HRS.	UNIVERSIDAD TECNOLÓGICA DE SAN LUIS POTOSÍ UTSLP	CARLA GABRIELA HERNÁNDEZ MORENO	https://www.youtube.com/watch?v=0mAlf4dV6Fc
DISTRITO 10 SOLEDAD DE GRÁCIANO SÁNCHEZ	19:30 HRS.			https://www.youtube.com/watch?v=8tiSNT2dRRs
DISTRITO 11 CABECERA DISTRITAL ELECTORAL RIOVERDE	<u>JUEVES</u> <u>9 DE</u> <u>MAYO</u> 17:00 HRS.	<i>Unidad Académica Multidisciplinaria Zona Media UASLP</i>	GILBERTO RODRÍGUEZ SALAS	https://www.youtube.com/watch?v=TKImNyHlhRY

DEBATE AYUNTAMIENTO RIOVERDE	19:30 HRS.			https://www.youtube.com/watch?v=uSVO1phdCwE
DISTRITO 12 CABECERA DISTRITAL ELECTORAL CÁRDENAS	<u>LUNES 13 MAYO</u> 18:00 HRS.	Universidad Intercultural de San Luis Potosí (Cárdenas)	GILBERTO RODRÍGUEZ SALAS	https://www.youtube.com/watch?v=YtAK8R83TXQ
DISTRITO 13 CABECERA DISTRITAL ELECTORAL CIUDAD VALLES	<u>MIÉRCOL ES 15 DE MAYO</u> 17:00 HRS.	Facultad de Estudios Profesionales Zona Huasteca UASLP	RODRÍGO RAMIRO CEBALLOS	https://www.youtube.com/watch?v=tEoe4iS42Wo
DEBATE AYUNTAMIENTO CIUDAD VALLES	<u>MIÉRCOL ES 15 DE MAYO</u> 19:30 HRS.			https://www.youtube.com/watch?v=EgGSQPdHf0k
DISTRITO 14 CABECERA DISTRITAL ELECTORAL TAMUÍN	<u>JUEVES 16 DE MAYO</u> 18:00 HRS.	Universidad Intercultural de San Luis Potosí (Tamuín)	MARÍA ELVA TÉLLEZ RIVERA	https://www.youtube.com/watch?v=wgiGh64Objg

DISTRITO 15 CABECERA DISTRITALE ELECTORAL TAMAZUNCHA LE	<u>VIERNES</u> <u>17 DE</u> <u>MAYO</u> 18:00 HRS.	<i>Coordinación</i> <i>Académica Región</i> <i>Huasteca Sur</i> <i>UASLP</i>	MARÍA ELVA TÉLLEZ RIVERA	https://www.youtube.com/watch?v=NY4GktIFwTc
DEBATE AYUNTAMIENTO MATEHUALA	<u>LUNES</u> <u>20 DE</u> <u>MAYO</u> 18:00 HRS.	<i>Unidad Académica</i> <i>Multidisciplinaria</i> <i>Región Altiplano</i> <i>UASLP</i>	MARCO MORENO VELEZ	https://www.youtube.com/watch?v=C4Z2WhkWOdQ

INTERACCIÓN

Facebook						Youtube		
DEBATE	REPRODUCCIONES	ALCANCE	REACCIONES	COMENTARIOS	COMPARTIDOS	VISUALIZACIONES	REACCIONES	COMENTARIOS
DISTRITO I MATEHUALA	35,300	19,779	243	275	74	1,200	12	0
DISTRITO II SALINAS	34,800	26,311	259	1,448	51	314	2	0
DISTRITO III SANTA MARÍA DEL RÍO	9,800	6,379	138	808	48	542	11	0
DISTRITO IV SAN LUIS POTOSÍ	12,500	7,830	297	2,365	71	763	13	4
DISTRITO V SAN LUIS POTOSÍ	9,200	4,935	209	1,380	49	489	15	1
DISTRITO VI SAN LUIS POTOSÍ	9,700	5,690	193	1,307	63	804	13	1
DISTRITO VII SAN LUIS POTOSÍ	7,500	4,003	126	388	34	1,300	23	8
DISTRITO VIII SAN LUIS POTOSÍ	NA	NA	NA	NA	NA	3,600	61	14
DISTRITO IX SOLEDAD	NA	NA	NA	NA	NA	1,200	22	10
DISTRITO X SOLEDAD	NA	NA	NA	NA	NA	1,000	22	9
DISTRITO XI RIOVERDE	13,500	10,319	65	37	27	633	11	0
DISTRITO XII CÁRDENAS	19,600	9,744	258	693	116	201	2	0
DISTRITO XIII CIUDAD VALLES	14,600	11,933	231	1,032	116	829	11	1
DISTRITO XIV TAMUÍN	12,300	9,074	198	456	80	439	10	0
DISTRITO XV TAMAZUNCHALE	13,600	8,955	200	916	47	142	4	0

1

2

Facebook						Youtube		
DEBATE	REPRODUCCIONES	ALCANCE	REACCIONES	COMENTARIOS	COMPARTIDOS	VISUALIZACIONES	REACCIONES	COMENTARIOS
MATEHUALA	42,100	18,750	662	2,729	205	694	4	0
RIOVERDE	38,500	21,890	507	3,830	182	638	6	0
CIUDAD VALLES	20,000	17,422	258	4,217	192	657	12	0
SOLEDAD	11,000	7,080	166	508	48	757	12	0
SAN LUIS POTOSÍ	25,600	15,004	447	2,943	146	5,100	69	22

¹ Los Debates Distritales VII, IX y X fueron transmitidos únicamente por la plataforma Youtube, debido a fallas técnicas con la plataforma Facebook, ajenas al control de CEEPAC.

² Alcance: Esta métrica calcula el alcance de la distribución orgánica o pagada de tu publicación, incluso si se promocionó. El alcance solo se cuenta una vez si se produce tanto de la distribución orgánica como de la distribución pagada. Esta métrica también incluye el alcance de tu publicación cuando se comparte. Fuente: Facebook

PARTICIPACIÓN

Durante los Debates organizados por la autoridad electoral participaron 78 candidaturas de las 106 registradas en la elección de diputaciones lo que representa el 73.5 %. Mientras que en los debates municipales un 84.4 % de las 33 candidaturas registradas es decir 28 participaciones.

Por su parte el 65% de las candidaturas que resultaron electas en las 20 demarcaciones donde se realizaron los debates (15 distritos y 5 municipios) si participaron en estos ejercicios democráticos.

Distrito 1		Matehuala	
PARTIDO/COALICIÓN		PARTICIPACIÓN	
"Fuerza y Corazón por San Luis" (PAN, PRI, PRD)		SI	
"Sigamos Haciendo Historia" (PVEM, PT, MORENA)		NO	
		Persona Electa	
Conciencia Popular (PCP)		SI	
Movimiento Ciudadano (MC)		SI	
Nueva Alianza SLP (PANAL SLP)		SI	
Movimiento Laborista (ML)		NO	
Partido Encuentro Solidario (PES)		NO	

Distrito 2		Salinas	
PARTIDO/COALICIÓN		PARTICIPACIÓN	
"Fuerza y Corazón por San Luis" (PAN, PRI, PRD)		NO	
"Sigamos Haciendo Historia" (PVEM, PT, MORENA)		SI	
		Persona Electa	
Conciencia Popular (PCP)		SI	
Movimiento Ciudadano (MC)		SI	
Nueva Alianza SLP (PANAL SLP)		SI	
Movimiento Laborista (ML)		SI	
Partido Encuentro Solidario (PES)		NO	

Distrito 3
Santa María del Río

PARTIDO/COALICIÓN	PARTICIPACIÓN
"Fuerza y Corazón por San Luis" (PAN, PRI, PRD)	SI
"Sigamos Haciendo Historia" (PVEM, PT, MORENA)	SI Persona Electa
Conciencia Popular (PCP)	SI
Movimiento Ciudadano (MC)	SI
Nueva Alianza SLP (PANAL SLP)	NO
Movimiento Laborista (ML)	SI
Partido Encuentro Solidario (PES)	NO

Distrito 4
San Luis Potosí

PARTIDO/COALICIÓN	PARTICIPACIÓN
"Fuerza y Corazón por San Luis" (PAN, PRI, PRD)	SI
"Sigamos Haciendo Historia" (PVEM, PT, MORENA)	SI Persona Electa
Conciencia Popular (PCP)	SI
Movimiento Ciudadano (MC)	SI
Nueva Alianza SLP (PANAL SLP)	SI
Movimiento Laborista (ML)	NO
Partido Encuentro Solidario (PES)	SI

Distrito 5 San Luis Potosí

PARTIDO/COALICIÓN	PARTICIPACIÓN	
"Fuerza y Corazón por San Luis" (PAN, PRI, PRD)	SI	Persona Electa
"Sigamos Haciendo Historia" (PVEM, PT, MORENA)	SI	
Conciencia Popular (PCP)	SI	
Movimiento Ciudadano (MC)	SI	
Nueva Alianza SLP (PANAL SLP)	NO	
Movimiento Laborista (ML)	SI	
Partido Encuentro Solidario (PES)	SI	

Distrito 6 San Luis Potosí

PARTIDO/COALICIÓN	PARTICIPACIÓN	
"Fuerza y Corazón por San Luis" (PAN, PRI, PRD)	SI	
"Sigamos Haciendo Historia" (PVEM, PT, MORENA)	NO	Persona Electa
Conciencia Popular (PCP)	SI	
Movimiento Ciudadano (MC)	SI	
Nueva Alianza SLP (PANAL SLP)	SI	
Movimiento Laborista (ML)	SI	
Partido Encuentro Solidario (PES)	SI	

Distrito 7 San Luis Potosí

PARTIDO/COALICIÓN	PARTICIPACIÓN
"Fuerza y Corazón por San Luis" (PAN, PRI, PRD)	SI
"Sigamos Haciendo Historia" (PVEM, PT, MORENA)	SI Persona Electa
Conciencia Popular (PCP)	SI
Movimiento Ciudadano (MC)	SI
Nueva Alianza SLP (PANAL SLP)	NO
Movimiento Laborista (ML)	NO
Partido Encuentro Solidario (PES)	SI

Distrito 8 San Luis Potosí

PARTIDO/COALICIÓN	PARTICIPACIÓN
"Fuerza y Corazón por San Luis" (PAN, PRI, PRD)	NO Persona Electa
Partido Verde Ecologista de México (PVEM)	SI
Conciencia Popular (PCP)	SI
Movimiento Ciudadano (MC)	SI
Morena	SI
Nueva Alianza SLP (PANAL SLP)	SI
Movimiento Laborista (ML)	NO
Partido Encuentro Solidario (PES)	SI

Distrito 9

Soledad de Graciano Sánchez

PARTIDO/COALICIÓN	PARTICIPACIÓN
"Fuerza y Corazón por San Luis" (PAN, PRI, PRD)	SI
"Sigamos Haciendo Historia" (PVEM, PT, MORENA)	NO Persona Electa
Conciencia Popular (PCP)	NO
Movimiento Ciudadano (MC)	SI
Nueva Alianza SLP (PANAL SLP)	NO
Movimiento Laborista (ML)	SI
Partido Encuentro Solidario (PES)	SI

Distrito 10

Soledad de Graciano Sánchez

PARTIDO/COALICIÓN	PARTICIPACIÓN
"Fuerza y Corazón por San Luis" (PAN, PRI, PRD)	SI
"Sigamos Haciendo Historia" (PVEM, PT, MORENA)	NO Persona Electa
Conciencia Popular (PCP)	SI
Movimiento Ciudadano (MC)	SI
Nueva Alianza SLP (PANAL SLP)	SI
Movimiento Laborista (ML)	SI
Partido Encuentro Solidario (PES)	NO

Distrito 11 Rioverde

PARTIDO/COALICIÓN	PARTICIPACIÓN
"Fuerza y Corazón por San Luis" (PAN, PRI, PRD)	NO
"Sigamos Haciendo Historia" (PVEM, PT, MORENA)	SI Persona Electa
Conciencia Popular (PCP)	NO
Movimiento Ciudadano (MC)	SI
Nueva Alianza SLP (PANAL SLP)	SI
Movimiento Laborista (ML)	NO
Partido Encuentro Solidario (PES)	SI

Distrito 12 Cárdenas

PARTIDO/COALICIÓN	PARTICIPACIÓN
"Fuerza y Corazón por San Luis" (PAN, PRI, PRD)	SI
"Sigamos Haciendo Historia" (PVEM, PT, MORENA)	SI Persona Electa
Conciencia Popular (PCP)	SI
Movimiento Ciudadano (MC)	SI
Nueva Alianza SLP (PANAL SLP)	SI
Movimiento Laborista (ML)	NO
Partido Encuentro Solidario (PES)	SI

Distrito 13
Ciudad Valles

PARTIDO/COALICIÓN	PARTICIPACIÓN
"Fuerza y Corazón por San Luis" (PAN, PRI, PRD)	SI
"Sigamos Haciendo Historia" (PVEM, PT, MORENA)	SI Persona Electa
Conciencia Popular (PCP)	SI
Movimiento Ciudadano (MC)	SI
Nueva Alianza SLP (PANAL SLP)	SI
Movimiento Laborista (ML)	SI
Partido Encuentro Solidario (PES)	NO

Distrito 14
Tamuín

PARTIDO/COALICIÓN	PARTICIPACIÓN
"Fuerza y Corazón por San Luis" (PAN, PRI, PRD)	NO
"Sigamos Haciendo Historia" (PVEM, PT, MORENA)	SI Persona Electa
Conciencia Popular (PCP)	NO
Movimiento Ciudadano (MC)	SI
Nueva Alianza SLP (PANAL SLP)	SI
Movimiento Laborista (ML)	SI
Partido Encuentro Solidario (PES)	SI

Distrito 15

Tamazunchale

PARTIDO/COALICIÓN	PARTICIPACIÓN
"Fuerza y Corazón por San Luis" (PAN, PRI, PRD)	SI
"Sigamos Haciendo Historia" (PVEM, PT, MORENA)	SI Persona Electa
Conciencia Popular (PCP)	NO
Movimiento Ciudadano (MC)	SI
Nueva Alianza SLP (PANAL SLP)	SI
Movimiento Laborista (ML)	SI
Partido Encuentro Solidario (PES)	NO

Municipio
Soledad de Graciano Sánchez

PARTIDO/COALICIÓN	PARTICIPACIÓN
"Fuerza y Corazón por San Luis" (PAN, PRI, PRD)	SI
Partido Verde Ecologista de México (PVEM)	NO 
Conciencia Popular (PCP)	SI
Movimiento Ciudadano (MC)	SI
Morena	NO
Nueva Alianza SLP (PANAL SLP)	SI
Partido Encuentro Solidario (PES)	SI

Municipio
Ciudad Valles

PARTIDO/COALICIÓN	PARTICIPACIÓN
"Fuerza y Corazón por San Luis" (PAN, PRI, PRD)	NO
"Sigamos Haciendo Historia" (PVEM, PT, MORENA)	SI 
Conciencia Popular (PCP)	SI
Movimiento Ciudadano (MC)	SI
Nueva Alianza SLP (PANAL SLP)	SI
Partido Encuentro Solidario (PES)	SI
Elia Candidata Independiente	SI

Municipio Rioverde

PARTIDO/COALICIÓN	PARTICIPACIÓN
"Fuerza y Corazón por San Luis" (PAN, PRI, PRD)	SI
"Sigamos Haciendo Historia" (PVEM, PT, MORENA)	SI Persona Electa
Conciencia Popular (PCP)	SI
Movimiento Ciudadano (MC)	SI
Nueva Alianza SLP (PANAL SLP)	SI
Movimiento Laborista (ML)	SI
Partido Encuentro Solidario (PES)	NO

Municipio Matehuala

PARTIDO/COALICIÓN	PARTICIPACIÓN
"Fuerza y Corazón por San Luis" (PAN, PRI, PRD)	SI Persona Electa
"Sigamos Haciendo Historia" (PVEM, PT, MORENA)	SI
Conciencia Popular (PCP)	SI
Movimiento Ciudadano (MC)	SI
Nueva Alianza SLP (PANAL SLP)	SI
Partido Encuentro Solidario (PES)	SI

Municipio San Luis Potosí

PARTIDO/COALICIÓN	PARTICIPACIÓN
"Fuerza y Corazón por San Luis" (PAN, PRI, PRD)	NO
"Sigamos Haciendo Historia" (PVEM, PT, MORENA)	SI
Conciencia Popular (PCP)	SI
Movimiento Ciudadano (MC)	SI
Nueva Alianza SLP (PANAL SLP)	SI
Partido Encuentro Solidario (PES)	SI

Persona Electa

SOLICITUDES DE DEBATES

Dentro del Reglamento aprobado existe la figura de debates avalados por el Consejo, que son organizados por Medios de Comunicación, Instituciones Educativas o Sociedad Civil Organizada, en esta modalidad el CEEPAC dio el aval para la realización de debates electorales para las presidencias municipales de Tamazunchale y Cárdenas que se llevaron a cabo los días 17 y 18 de mayo de 2024 respectivamente. Y se negó el aval para debates en Santa María del Río, San Luis Potosí y Ciudad del Maíz al no cumplir con los requisitos establecidos en el Reglamento por parte de las organizaciones solicitantes.

Cabe destacar que se recibieron solicitudes para que la autoridad electoral llevara a cabo debates en los municipios de Tampacán, Ciudad Fernández, Cerritos, Cedral, Venado, mismas que fueron materialmente inviables de realizar falta de suficiencia presupuestal y logística.

CONCLUSIONES

Si bien los veinte debates fueron llevados a cabo con éxito queda para la experiencia reflexiones y anécdotas surgidas en su implementación sobre cómo alcanzar el 100% de participación de las candidaturas, cómo integrar las lenguas indígenas en los debates en los lugares donde es hablada, encontrar los mecanismos idóneos para que la ciudadanía participe e interactúe.

Además, es importante garantizar la conectividad a internet ya que es esencial para la organización y transmisión de debates electorales porque garantiza el acceso a una audiencia más amplia y diversa, permitiendo que la ciudadanía participe activamente en el proceso democrático. Además, facilita la transmisión en vivo, lo que asegura la transparencia y el acceso en tiempo real a la información. También permite la interacción en plataformas digitales, donde las personas usuarias pueden hacer preguntas o comentar, promoviendo un debate más inclusivo. Finalmente, una conectividad robusta minimiza interrupciones técnicas, lo que es crucial para preservar la integridad y la fluidez del evento.

Para los siguientes procesos electorales y sus debates, esta Comisión se sugiere además robustecer y reforzar la Dirección de Comunicación, particularmente en la organización de debates para llevar a cabo las tareas operativas y de organización, en atención al breve tiempo de las campañas electorales que se tradujo en estar prácticamente un mes coordinando y organizando debates en el interior del estado, con las implicaciones logísticas y presupuestales que esto conlleva. Aunado a ello se sugiere ampliar los tiempos en los procesos de contratación y adjudicación de proveedores y no diversificar ampliamente la proveeduría de los servicios para tener una coordinación efectiva, así como contemplar la pertinencia de hacer los debates en un menor número de sedes para economizar recursos y tiempo.

Otro tema para destacar y tomar en cuenta para futuros ejercicios es la integración de criterios de interculturalidad en los debates electorales en distritos y municipios con población indígena ya que esto es fundamental para asegurar una representación justa y equitativa de todos los sectores de la sociedad. Esto permite que las voces, necesidades y perspectivas de las comunidades indígenas sean escuchadas y consideradas en el proceso político, reconociendo su diversidad cultural, sus derechos y su forma de vida. Además, promueve un diálogo inclusivo y respetuoso que contribuye a la construcción de políticas públicas más equitativas, y fortalece la participación ciudadana en estos grupos, evitando su marginación en la toma de decisiones.

La organización de los debates durante el Proceso Electoral Local 2024 en San Luis Potosí fue un desafío pero a su vez una oportunidad para el Consejo Estatal Electoral y de Participación Ciudadana de San Luis Potosí en cuanto a la organización, negociación, logística, la inclusión de candidaturas jóvenes, indígenas, de la diversidad sexual y su interpretación en Lengua de Señas Mexicana, todo esto como se ha dicho, con la finalidad de fortalecer la democracia a través de un voto informado y razonado por parte de la ciudadanía a través de contrastar las diferentes propuestas de las y los candidatos a puestos de elección popular.